



# ระบบสนับสนุนการเข้าสู่ตำแหน่งทางวิชาการ ผลงานรับใช้ท้องถิ่นและสังคม

มหาวิทยาลัยราชภัฏรำไพพรรณี



7 มิถุนายน 2567



9.40 น. - 12.00 น.

ผู้ช่วยศาสตราจารย์ ดร.อาภาพร บุญมี  
ผู้ช่วยอธิการบดี มหาวิทยาลัยราชภัฏรำไพพรรณี



มหาวิทยาลัยราชภัฏรำไพพรรณี



UNISERVBRU



039-319-111 ต่อ 11400-3

# การพัฒนาระบบและกลไกสนับสนุน การขอตำแหน่งทางวิชาการ ด้วยผลงานรับใช้ท้องถิ่นและสังคม

## ประยุกต์ใช้

ถอดบทเรียนองค์ความรู้ที่ได้จากโครงการ U2T FOR BCG, และโครงการยุทธศาสตร์ที่ 1 เพื่อเป็นแนวทางการขอผลงานทางวิชาการ

ด้านการบริการวิชาการ

- รศ.ดร.อภรณ์ โอภาสพัฒนกิจ
- ผศ.ประพนธ์ หลวงสุข

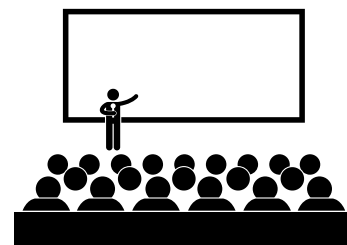

## อบรมเชิงปฏิบัติการ

การก้าวสู่ตำแหน่งทางวิชาการ ด้วยผลงานวิจัยรับใช้สังคม

- รศ.ดร.อภรณ์ โอภาสพัฒนกิจ
- ผศ.ดร.พลภัทร เหมวรรณ
- ผศ.ดร.อากาศพร บุญมี

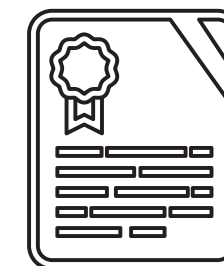

มี.ค.  
2562

ส.ค.  
2565

ร.ค.  
2565

มี.ค.  
2566

ม.ค.  
2567

## อบรม

การเตรียมตัวและวางแผน การจัดทำผลงานการเก็บรวบรวม ข้อมูลผลงานวิชาการรับใช้สังคม

โดย: ผศ.ดร.รวิภา ยงประยุง



## เกิดโครงการต้นแบบอาจารย์เพชร ราชภัฏพัฒนาท้องถิ่น

เพื่อเป็นการสร้างความรู้ความเข้าใจ รวมถึงการสร้างแรงบันดาลใจให้กับอาจารย์

- รศ.ดร.อภรณ์ โอภาสพัฒนกิจ
- รศ.ดร.วิติยา ปิดตังนาโพธิ์
- ผศ.ประพนธ์ หลวงสุข
- รศ. ทพ. ดร.อนุพันธ์ สีทธิโชคชัยวุฒิ
- ผศ.ดร.พลภัทร เหมวรรณ

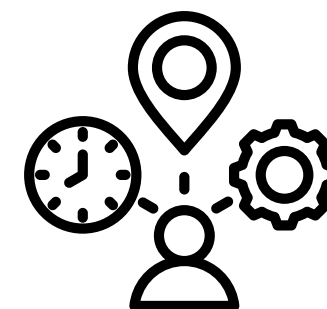

## ต้นแบบอาจารย์เพชรราชภัฏ พัฒนาท้องถิ่น รุ่นที่ 2

กิจกรรมอบรมเชิงปฏิบัติการรูปแบบ และมาตรฐานเอกสารวิชาการรับใช้ท้องถิ่นและสังคม ตามประกาศ ก.พ.อ

- ศ.เกียรติคุณ ดร.อนุรักษ์ ปัญญาบุญวัฒน์
- รศ.ดร.อภรณ์ โอภาสพัฒนกิจ





สมาคมพันธกิจสัมพันธ์  
มหาวิทยาลัยกับสังคม  
Association for University Social  
ENGAGEMENT THAILAND

# ขอเชิญร่วม

อบรมเชิงปฏิบัติการต้นแบบอาจารย์  
เพชรราชภัฏพัฒนาท้องถิ่น ประจำปี 2566

ระหว่างวันที่ 24-25 ธันวาคม 2565

- การทำผลงานวิชาการรับใช้ท้องถิ่นและสังคม
- นำเสนอประเด็นการขอกำหนดตำแหน่งวิชาการ  
ด้วยผลงานวิชาการรับใช้สังคม
- 7 ข้อกับการเขียนผลงานรับใช้สังคม

ผ่าน ZOOM



Meeting ID: 937 9143 6930

Passcode: 266838

สำนักบริการวิชาการ มหาวิทยาลัยราชภัฏรำไพพรรณี

โทร 098-2472580 หรือ 039-319111 ต่อ 11403

รศ.ดร.อวรณ์ โอภาสพัฒนกิจ



ผศ.ดร.พลกัทร เหมวรรณ



ผศ.ประพิณฐ์ หลวงสุข



รศ.ทพ.ดร.อนุพันธ์ สิกธิ์โชคชัยวุฒิ



รศ.ดร.วิติยา ปิดตังนาโพธิ์







Faculty of Computer Science  
and Information Technology  
Rambhai Barni Rajabhat University



สมาคมพันธกิจสัมพันธ์  
มหาวิทยาลัยกับสังคม  
Association for University Social  
ENGAGEMENT THAILAND

## ขอเชิญเข้าร่วมการอบรม

# การนำเสนอผลงานวิจัยเผยแพร่ สู่สาธารณะให้เกิดประโยชน์ผ่าน ผลงานรับใช้ท้องถิ่นและสังคม

วันที่ 31 มีนาคม 2566 เวลา 13:00-16:00

- ผลงานรับใช้ท้องถิ่นและสังคมตามหลักเกณฑ์และวิธีการ ที่ ก.พ.อ. ปี พ.ศ. 2554 กำหนด
- กรณีศึกษาด้านผลงานรับใช้ท้องถิ่นและสังคมด้าน ภูมิศาสตร์

เข้าร่วมการประชุม



ลงทะเบียน



ลิงก์วิดีโอคอล: <https://meet.google.com/jxw-jkyu-jmy>



รศ.ดร.อวารณ์ โอภาสพัฒนกิจ  
อุปนายกสมาคมพันธกิจสัมพันธ์มหาวิทยาลัยกับสังคม



ผศ.ดร.พลภัทร เหมวรรณ  
ภาควิชาภูมิศาสตร์ คณะสังคมศาสตร์ มหาวิทยาลัยเชียงใหม่



ผศ.ดร. อภาพร บุญมี  
ผู้ช่วยอธิการบดี มหาวิทยาลัยราชภัฏรำไพพรรณี



# ระบบส่งเสริมสนับสนุนการเข้าสู่ตำแหน่งทางวิชาการ ด้วยผลงานรับใช้ท้องถิ่นและสังคม มหาวิทยาลัยราชภัฏรำไพพรรณี

รับผิดชอบโดย  
สำนักบริการวิชาการ

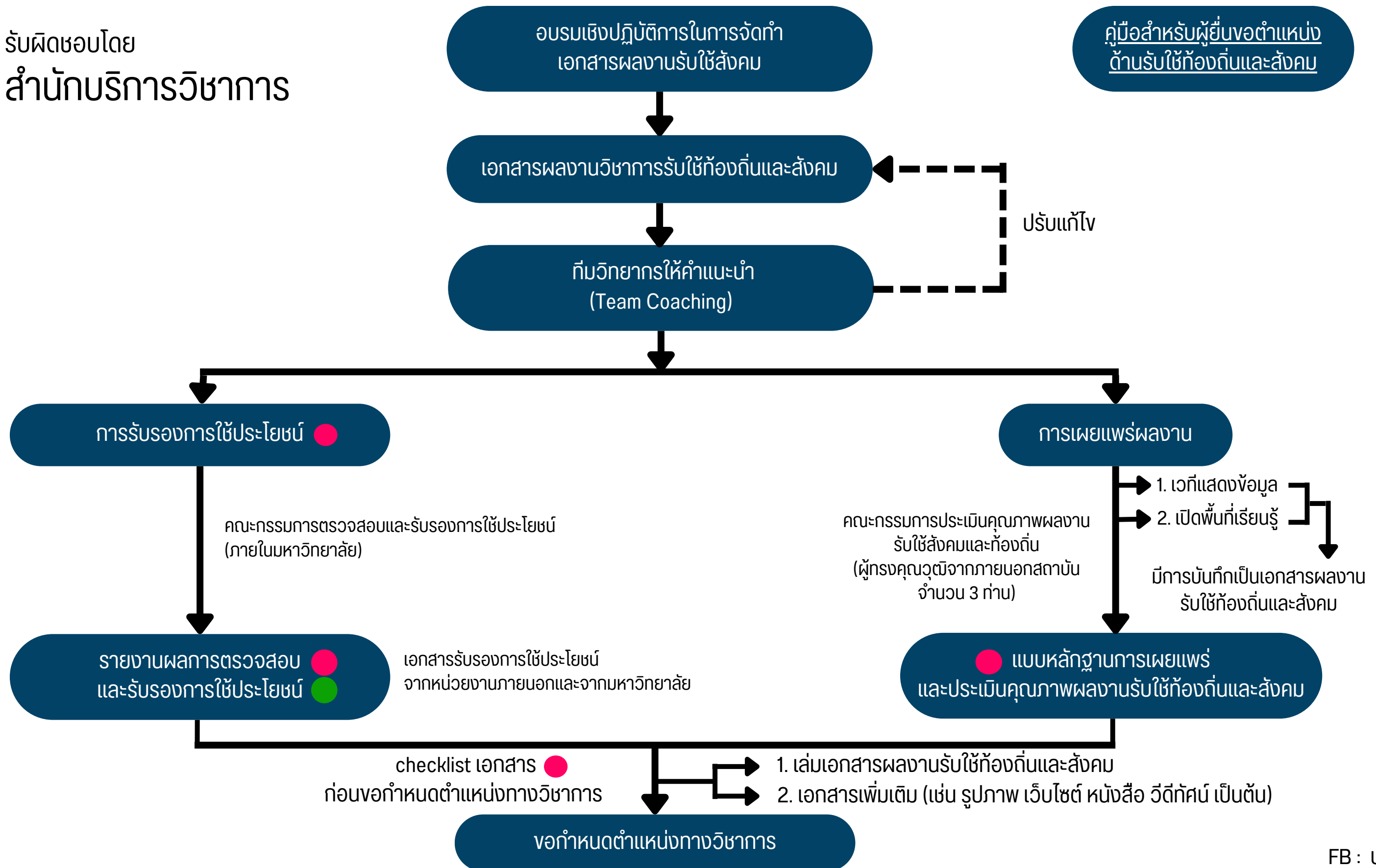



# ขั้นตอนการขอกำหนดตำแหน่งทางวิชาการ มหาวิทยาลัยราชภัฏรำไพพรรณี

รับผิดชอบโดย  
กองบริการการศึกษา

ผู้ขอตำแหน่ง

คณะรับรองคุณสมบัติ (ผ่านระบบงานสารบรรณ)

เลขาธิการคณะกรรมการ  
ตรวจสอบความถูกต้องและบันทึกข้อมูล

## กระบวนการประเมินการสอน

เอกสาร บป.ส.3, บป.ส.4-1, บป.ส.4-2, บป.ส.5, บป.ส.6

1. คณะกรรมการแต่งตั้งคณะกรรมการเพื่อประเมินการสอน (ข้อ 11.3)
2. ประเมินและแจ้งผล (ภายใน 60 วัน)

## กระบวนการประเมินผลงานวิชาการและจรรยาบรรณ และจรรยาบรรณทางวิชาการ หมวด 2 (กรณีผลงานวิชาการแบบปกติ)

เอกสาร บป.ว.1 - บป.ว.7

1. คณะกรรมการแต่งตั้งคณะกรรมการผู้ทรงคุณวุฒิ (ข้อ 11.4)
2. กระบวนการพิจารณาผลงานวิชาการ (ผ่าน/ไม่ผ่าน/ปรับปรุง)

## กระบวนการประเมินผลงานวิชาการและจรรยาบรรณ และจรรยาบรรณทางวิชาการ หมวด 3 (กรณีด้านรับใช้ท้องถิ่นและสังคม)

เอกสาร บป.ว.1 - บป.ว.7

1. สภามหาวิทยาลัยแต่งตั้งคณะกรรมการพิจารณาตำแหน่งวิชาการด้านรับใช้ท้องถิ่นและสังคม (ข้อ 18 (2))
2. คณะกรรมการพิจารณาตำแหน่งวิชาการด้านรับใช้ท้องถิ่นและสังคมแต่งตั้งคณะกรรมการผู้ทรงคุณวุฒิตามข้อเสนององคณะวิชา (ข้อ 25.1)
3. กระบวนการพิจารณาผลงานวิชาการ (ผ่าน/ไม่ผ่าน/ปรับปรุง)

เลขาธิการคณะกรรมการประสานกับผู้ขอ  
ผ่านระบบงานสารบรรณ  
เพื่อแจ้งผลการพิจารณา/การปรับปรุงแก้ไข  
ผลการประเมินการสอนและผลงานวิชาการ











## แบบตรวจสอบความครบถ้วน ของเอกสาร (Checklist)

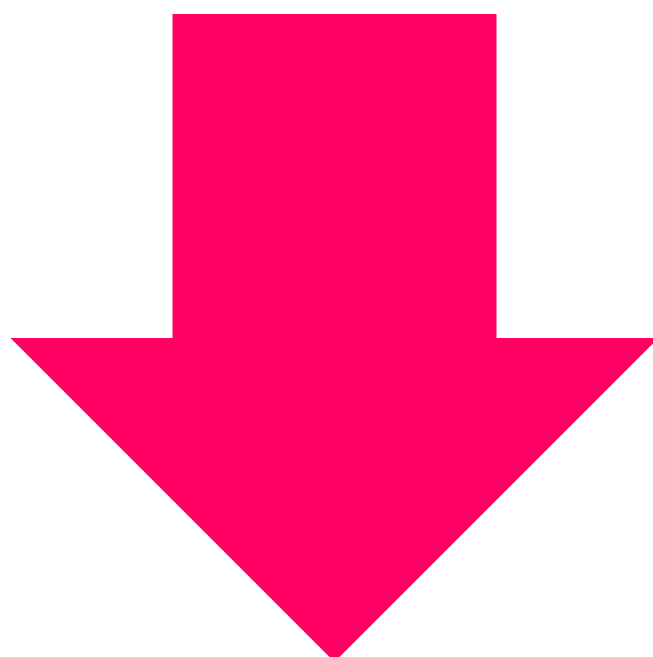

## ยื่นขอกำหนดตำแหน่งทางวิชาการ ผ่านกองบริการการศึกษา

แบบตรวจสอบความครบถ้วนของเอกสาร  
ประกอบการขอกำหนดตำแหน่งทางวิชาการด้วยผลงานรับใช้ท้องถิ่นและสังคม  
มหาวิทยาลัยราชภัฏรำไพพรรณี

วิธีเฉพาะด้าน	วิธีทั่วไป
<input type="checkbox"/> 1. ก.พ.อ. 06 จำนวน 1 ชุด	<input type="checkbox"/> 1. ก.พ.อ. 03 จำนวน 1 ชุด
<input type="checkbox"/> 2. ก.พ.อ. 07 จำนวน 1 ชุด	<input type="checkbox"/> 2. ก.พ.อ. 04 จำนวน 1 ชุด
<input type="checkbox"/> 3. เอกสารประกอบการสอน/เอกสารคำสอน จำนวน 7 ชุด	<input type="checkbox"/> 3. เอกสารประกอบการสอน/เอกสารคำสอน จำนวน 7 ชุด
<input type="checkbox"/> 4. ไฟล์เอกสารประกอบการสอน/เอกสาร คำสอน จำนวน 1 ชุด	<input type="checkbox"/> 4. ไฟล์เอกสารประกอบการสอน/เอกสาร คำสอน จำนวน 1 ชุด
<input type="checkbox"/> 5. เอกสารหลักฐานร่องรอยการสอนหรือ ภาพถ่ายวีดิทัศน์การสอน จำนวน 1 ชุด	<input type="checkbox"/> 5. เอกสารหลักฐานร่องรอยการสอนหรือ ภาพถ่ายวีดิทัศน์การสอน จำนวน 1 ชุด
<input type="checkbox"/> 6. แบบยื่นคำขอรับการประเมินผลการสอน (บป.ส.1) จำนวน 1 ชุด	<input type="checkbox"/> 6. แบบยื่นคำขอรับการประเมินผลการสอน (บป.ส.1) จำนวน 1 ชุด
<input type="checkbox"/> 7. แบบรับเรื่องการขอรับการประเมินผลการ สอนมหาวิทยาลัยราชภัฏรำไพพรรณี (บป.ส.2) จำนวน 1 ชุด	<input type="checkbox"/> 7. แบบรับเรื่องการขอรับการประเมินผลการ สอนมหาวิทยาลัยราชภัฏรำไพพรรณี (บป.ส.2) จำนวน 1 ชุด
<input type="checkbox"/> 8. หลักฐานการมีส่วนร่วมในผลงานทาง วิชาการ (ถ้ามี) จำนวน 7 ชุด	<input type="checkbox"/> 8. ผลงานทางวิชาการ (งานวิจัย/ตำรา/หนังสือ/ บทความทางวิชาการ) จำนวน 7 ชุด
<input type="checkbox"/> 9. เอกสารผลงานวิชาการรับใช้ท้องถิ่น และสังคม จำนวน 7 ชุด	<input type="checkbox"/> 9. หลักฐานการตีพิมพ์เผยแพร่ผลงาน ทางวิชาการ จำนวน 7 ชุด
<input type="checkbox"/> 10. รายงานผลการตรวจสอบและรับรองการ ใช้ประโยชน์ จำนวน 7 ชุด	<input type="checkbox"/> 10. หลักฐานการมีส่วนร่วมในผลงานทาง วิชาการ (ถ้ามี) จำนวน 7 ชุด
<input type="checkbox"/> 11. หลักฐานการเผยแพร่และประเมินคุณภาพ ผลงานรับใช้ท้องถิ่นและสังคม จำนวน 7 ชุด	<input type="checkbox"/> 11. มคอ.3 (ถ้าส่งตำรา) จำนวน 7 ชุด
	<input type="checkbox"/> 12. เอกสารผลงานวิชาการรับใช้ท้องถิ่น และสังคม จำนวน 7 ชุด
	<input type="checkbox"/> 13. รายงานผลการตรวจสอบและรับรองการ ใช้ประโยชน์ จำนวน 7 ชุด
	<input type="checkbox"/> 14. หลักฐานการเผยแพร่และประเมินคุณภาพ ผลงานรับใช้ท้องถิ่นและสังคม จำนวน 7 ชุด

## จำนวนผู้เข้าร่วมการขอตำแหน่งทางวิชาการ ด้วยผลงานรับใช้ท้องถิ่นและสังคม

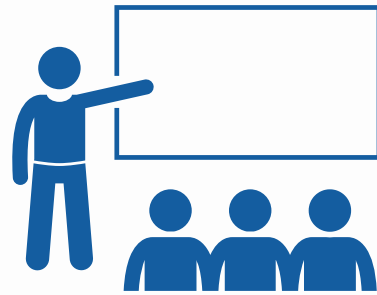

เข้าร่วมรับฟัง อบรม  
การจัดทำผลงานรับ  
ใช้ท้องถิ่นและสังคม

**128** ท่าน

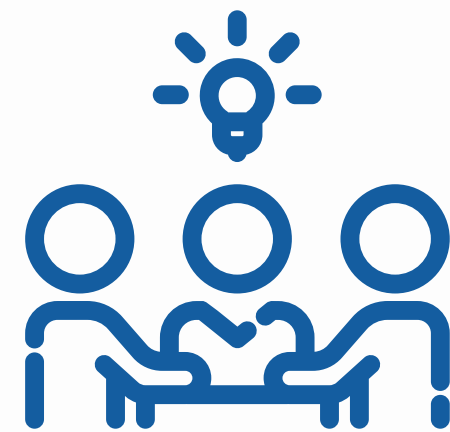

มีความสนใจส่งผลงาน  
รับใช้ท้องถิ่นและสังคม

**19** ท่าน



ส่งผลงานรับใช้ท้องถิ่น  
และสังคม

**8**

ท่าน



ชื่อผู้เข้าร่วมโครงการ	ผลงานรับใช้สังคม	ผู้ทรงคุณวุฒิในสถานประกอบการ	การเผยแพร่ผลงาน	การรับรองการใช้ประโยชน์	การขอตำแหน่งวิชาการ
<b>01</b> ฝศ.นาวิ เป็ลยวจิตร (คณะเทคโนโลยีอุตสาหกรรม) 8502 ออกแบบอุตสาหกรรมศิลป์ (Industrial Design) 850201 ออกแบบผลิตภัณฑ์ (Product Design)	<div style="display: flex; flex-direction: column; gap: 5px;"> <div style="background-color: #28a745; color: white; padding: 2px 5px; border-radius: 10px;">ดำเนินการแล้วเสร็จ</div> <div style="background-color: #28a745; color: white; padding: 2px 5px; border-radius: 10px;">ดำเนินการแล้วเสร็จ</div> </div>	<div style="display: flex; flex-wrap: wrap; gap: 5px;"> <div style="background-color: #28a745; color: white; padding: 2px 5px; border-radius: 10px;">ประเมินแล้วเสร็จ</div> <div style="background-color: #28a745; color: white; padding: 2px 5px; border-radius: 10px;">ประเมินแล้วเสร็จ</div> <div style="background-color: #28a745; color: white; padding: 2px 5px; border-radius: 10px;">ประเมินแล้วเสร็จ</div> <div style="background-color: #28a745; color: white; padding: 2px 5px; border-radius: 10px;">ประเมินแล้วเสร็จ</div> <div style="background-color: #28a745; color: white; padding: 2px 5px; border-radius: 10px;">ประเมินแล้วเสร็จ</div> </div>	<div style="display: flex; flex-direction: column; gap: 5px;"> <div style="background-color: #28a745; color: white; padding: 2px 5px; border-radius: 10px;">ประเมินแล้วเสร็จ</div> <div style="background-color: #28a745; color: white; padding: 2px 5px; border-radius: 10px;">ประเมินแล้วเสร็จ</div> </div>	<div style="display: flex; flex-direction: column; gap: 5px;"> <div style="background-color: #28a745; color: white; padding: 2px 5px; border-radius: 10px;">ประเมินแล้วเสร็จ</div> <div style="background-color: #28a745; color: white; padding: 2px 5px; border-radius: 10px;">ประเมินแล้วเสร็จ</div> </div>	<div style="display: flex; flex-direction: column; gap: 5px;"> <div style="background-color: #ffc107; color: white; padding: 2px 5px; border-radius: 10px;">รอดำเนินการ</div> <div style="background-color: #ffc107; color: white; padding: 2px 5px; border-radius: 10px;">รอดำเนินการ</div> </div>
<b>02</b> ฝศ.ดร.เดือนรุ่ง เบญจมาศ (คณะเทคโนโลยีการเกษตร) 1809 วิทยาศาสตร์และเทคโนโลยีการอาหาร 180904 ความปลอดภัยทางอาหาร	<div style="display: flex; flex-direction: column; gap: 5px;"> <div style="background-color: #28a745; color: white; padding: 2px 5px; border-radius: 10px;">ดำเนินการแล้วเสร็จ</div> </div>	<div style="display: flex; flex-wrap: wrap; gap: 5px;"> <div style="background-color: #28a745; color: white; padding: 2px 5px; border-radius: 10px;">ประเมินแล้วเสร็จ</div> <div style="background-color: #ffc107; color: white; padding: 2px 5px; border-radius: 10px;">รอดำเนินการ</div> <div style="background-color: #ffc107; color: white; padding: 2px 5px; border-radius: 10px;">รอดำเนินการ</div> </div>	<div style="display: flex; flex-direction: column; gap: 5px;"> <div style="background-color: #ffc107; color: white; padding: 2px 5px; border-radius: 10px;">รอดำเนินการ</div> </div>	<div style="display: flex; flex-direction: column; gap: 5px;"> <div style="background-color: #ffc107; color: white; padding: 2px 5px; border-radius: 10px;">รอดำเนินการ</div> </div>	<div style="display: flex; flex-direction: column; gap: 5px;"> <div style="background-color: #ffc107; color: white; padding: 2px 5px; border-radius: 10px;">รอดำเนินการ</div> </div>
<b>03</b> ฝศ.ดร.อาภาพร บุญมี (คณะวิทยาศาสตร์และเทคโนโลยี) 0131 เคมีอินทรีย์ 013101 เคมีผลิตภัณฑ์ธรรมชาติ	<div style="display: flex; flex-direction: column; gap: 5px;"> <div style="background-color: #28a745; color: white; padding: 2px 5px; border-radius: 10px;">ดำเนินการแล้วเสร็จ</div> </div>	<div style="display: flex; flex-wrap: wrap; gap: 5px;"> <div style="background-color: #28a745; color: white; padding: 2px 5px; border-radius: 10px;">ประเมินแล้วเสร็จ</div> <div style="background-color: #ffc107; color: white; padding: 2px 5px; border-radius: 10px;">รอดำเนินการ</div> <div style="background-color: #ffc107; color: white; padding: 2px 5px; border-radius: 10px;">รอดำเนินการ</div> </div>	<div style="display: flex; flex-direction: column; gap: 5px;"> <div style="background-color: #ffc107; color: white; padding: 2px 5px; border-radius: 10px;">รอดำเนินการ</div> </div>	<div style="display: flex; flex-direction: column; gap: 5px;"> <div style="background-color: #ffc107; color: white; padding: 2px 5px; border-radius: 10px;">รอดำเนินการ</div> </div>	<div style="display: flex; flex-direction: column; gap: 5px;"> <div style="background-color: #ffc107; color: white; padding: 2px 5px; border-radius: 10px;">รอดำเนินการ</div> </div>
<b>04</b> ฝศ.ดร.พิญา สมบูรณ์ (คณะครุศาสตร์) 6501 ศึกษาศาสตร์หรือการศึกษาหรือครุศาสตร์ (Education)	<div style="display: flex; flex-direction: column; gap: 5px;"> <div style="background-color: #28a745; color: white; padding: 2px 5px; border-radius: 10px;">ดำเนินการแล้วเสร็จ</div> </div>	<div style="display: flex; flex-wrap: wrap; gap: 5px;"> <div style="background-color: #28a745; color: white; padding: 2px 5px; border-radius: 10px;">ประเมินแล้วเสร็จ</div> <div style="background-color: #ffc107; color: white; padding: 2px 5px; border-radius: 10px;">รอดำเนินการ</div> <div style="background-color: #ffc107; color: white; padding: 2px 5px; border-radius: 10px;">รอดำเนินการ</div> </div>	<div style="display: flex; flex-direction: column; gap: 5px;"> <div style="background-color: #ffc107; color: white; padding: 2px 5px; border-radius: 10px;">รอดำเนินการ</div> </div>	<div style="display: flex; flex-direction: column; gap: 5px;"> <div style="background-color: #ffc107; color: white; padding: 2px 5px; border-radius: 10px;">รอดำเนินการ</div> </div>	<div style="display: flex; flex-direction: column; gap: 5px;"> <div style="background-color: #ffc107; color: white; padding: 2px 5px; border-radius: 10px;">รอดำเนินการ</div> </div>
<b>05</b> ฝศ.ดร.ชุตานา คุณสุข (คณะวิทยาศาสตร์และเทคโนโลยี) 0141 ชีววิทยา (Biology) 014101 ชีววิทยาการอนุรักษ์ (Conservation Biology)	<div style="display: flex; flex-direction: column; gap: 5px;"> <div style="background-color: #28a745; color: white; padding: 2px 5px; border-radius: 10px;">ดำเนินการแล้วเสร็จ</div> </div>	<div style="display: flex; flex-wrap: wrap; gap: 5px;"> <div style="background-color: #28a745; color: white; padding: 2px 5px; border-radius: 10px;">ประเมินแล้วเสร็จ</div> <div style="background-color: #ffc107; color: white; padding: 2px 5px; border-radius: 10px;">รอดำเนินการ</div> <div style="background-color: #ffc107; color: white; padding: 2px 5px; border-radius: 10px;">รอดำเนินการ</div> </div>	<div style="display: flex; flex-direction: column; gap: 5px;"> <div style="background-color: #ffc107; color: white; padding: 2px 5px; border-radius: 10px;">รอดำเนินการ</div> </div>	<div style="display: flex; flex-direction: column; gap: 5px;"> <div style="background-color: #ffc107; color: white; padding: 2px 5px; border-radius: 10px;">รอดำเนินการ</div> </div>	<div style="display: flex; flex-direction: column; gap: 5px;"> <div style="background-color: #ffc107; color: white; padding: 2px 5px; border-radius: 10px;">รอดำเนินการ</div> </div>
<b>06</b> อ.สิริวิภา วิมุกตายน (คณะเทคโนโลยีอุตสาหกรรม) 8503 ออกแบบพาณิชย์ศิลป์ (Commercial Design) 850301 ออกแบบนิเทศศิลป์ (Visual Communication Design)	<div style="display: flex; flex-direction: column; gap: 5px;"> <div style="background-color: #28a745; color: white; padding: 2px 5px; border-radius: 10px;">ดำเนินการแล้วเสร็จ</div> </div>	<div style="display: flex; flex-wrap: wrap; gap: 5px;"> <div style="background-color: #28a745; color: white; padding: 2px 5px; border-radius: 10px;">ประเมินแล้วเสร็จ</div> <div style="background-color: #28a745; color: white; padding: 2px 5px; border-radius: 10px;">ประเมินแล้วเสร็จ</div> <div style="background-color: #28a745; color: white; padding: 2px 5px; border-radius: 10px;">ประเมินแล้วเสร็จ</div> </div>	<div style="display: flex; flex-direction: column; gap: 5px;"> <div style="background-color: #28a745; color: white; padding: 2px 5px; border-radius: 10px;">ประเมินแล้วเสร็จ</div> </div>	<div style="display: flex; flex-direction: column; gap: 5px;"> <div style="background-color: #28a745; color: white; padding: 2px 5px; border-radius: 10px;">ประเมินแล้วเสร็จ</div> </div>	<div style="display: flex; flex-direction: column; gap: 5px;"> <div style="background-color: #ffc107; color: white; padding: 2px 5px; border-radius: 10px;">รอดำเนินการ</div> </div>
<b>07</b> อ.ชัชวาลย์ มากสินธ์ (คณะมนุษยศาสตร์และสังคมศาสตร์) 6110 สังคมวิทยา (Sociology) 611006 การพัฒนาชุมชน (Community Development)	<div style="display: flex; flex-direction: column; gap: 5px;"> <div style="background-color: #28a745; color: white; padding: 2px 5px; border-radius: 10px;">ดำเนินการแล้วเสร็จ</div> </div>	<div style="display: flex; flex-wrap: wrap; gap: 5px;"> <div style="background-color: #28a745; color: white; padding: 2px 5px; border-radius: 10px;">ประเมินแล้วเสร็จ</div> <div style="background-color: #28a745; color: white; padding: 2px 5px; border-radius: 10px;">ประเมินแล้วเสร็จ</div> <div style="background-color: #ffc107; color: white; padding: 2px 5px; border-radius: 10px;">รอดำเนินการ</div> </div>	<div style="display: flex; flex-direction: column; gap: 5px;"> <div style="background-color: #ffc107; color: white; padding: 2px 5px; border-radius: 10px;">รอดำเนินการ</div> </div>	<div style="display: flex; flex-direction: column; gap: 5px;"> <div style="background-color: #ffc107; color: white; padding: 2px 5px; border-radius: 10px;">รอดำเนินการ</div> </div>	<div style="display: flex; flex-direction: column; gap: 5px;"> <div style="background-color: #ffc107; color: white; padding: 2px 5px; border-radius: 10px;">รอดำเนินการ</div> </div>
<b>08</b> อ.สามารถ จันทนา (คณะเทคโนโลยีอุตสาหกรรม) 6501 ศึกษาศาสตร์หรือการศึกษาหรือครุศาสตร์ (Education) 650176 อุตสาหกรรมศึกษา (Industrial Studies)	<div style="display: flex; flex-direction: column; gap: 5px;"> <div style="background-color: #28a745; color: white; padding: 2px 5px; border-radius: 10px;">ดำเนินการแล้วเสร็จ</div> </div>	<div style="display: flex; flex-wrap: wrap; gap: 5px;"> <div style="background-color: #28a745; color: white; padding: 2px 5px; border-radius: 10px;">ประเมินแล้วเสร็จ</div> <div style="background-color: #28a745; color: white; padding: 2px 5px; border-radius: 10px;">ประเมินแล้วเสร็จ</div> <div style="background-color: #ffc107; color: white; padding: 2px 5px; border-radius: 10px;">รอดำเนินการ</div> </div>	<div style="display: flex; flex-direction: column; gap: 5px;"> <div style="background-color: #ffc107; color: white; padding: 2px 5px; border-radius: 10px;">รอดำเนินการ</div> </div>	<div style="display: flex; flex-direction: column; gap: 5px;"> <div style="background-color: #ffc107; color: white; padding: 2px 5px; border-radius: 10px;">รอดำเนินการ</div> </div>	<div style="display: flex; flex-direction: column; gap: 5px;"> <div style="background-color: #ffc107; color: white; padding: 2px 5px; border-radius: 10px;">รอดำเนินการ</div> </div>



# สนับสนุนการเผยแพร่ผลงานรับใช้ท้องถิ่นและสังคม





# ผศ.นาวี เปลี้ยวจิตร

(คณะเทคโนโลยีอุตสาหกรรม)



8502 ออกแบบอุตสาหกรรมศิลป์  
850201 ออกแบบผลิตภัณฑ์



# อาจารย์สิริวิภา วิกุคตายน

(คณะเทคโนโลยีอุตสาหกรรม)

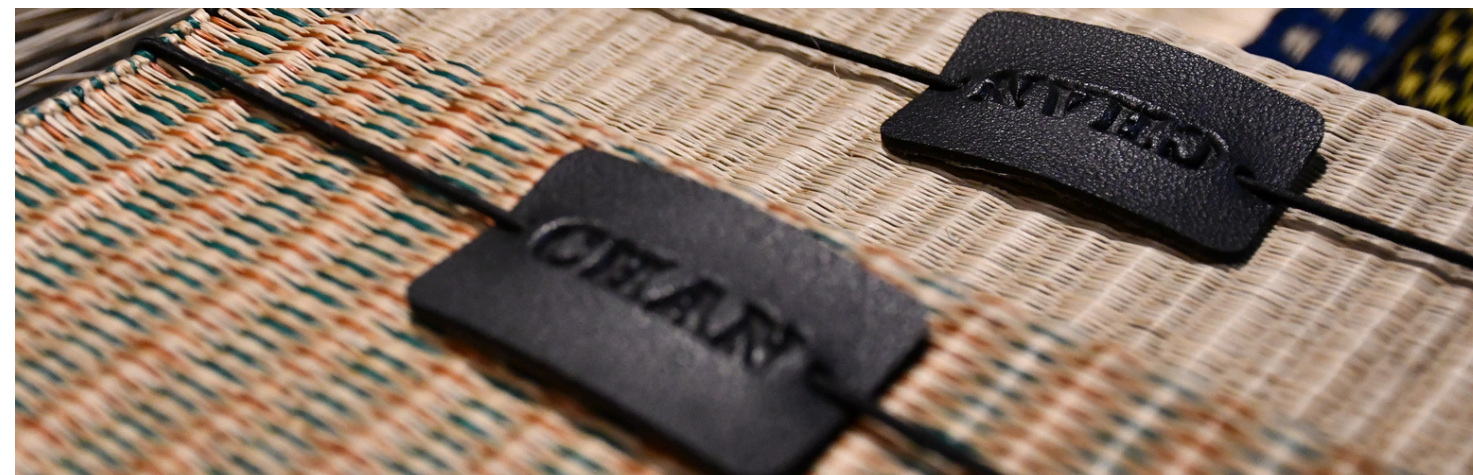

8503 ออกแบบพาดนิชยศิลป์  
850301 ออกแบบนิเทศศิลป์



# NEXT STEP

การขอตำแหน่งทางวิชาการ  
ด้วยผลงานรับใช้ท้องถิ่นและสังคม

1

จัดเวทีเผยแพร่ผลงานรับ  
ใช้ท้องถิ่นและสังคม  
ในงานมหกรรม  
การพัฒนาท้องถิ่น  
สู่ความยั่งยืน ที่เขื่อนกัล  
จันทบุรี ช่วง ก.ย.67

2

เผยแพร่แนวทางการ  
สนับสนุนบุคลากรให้เข้าสู่  
ตำแหน่งทางวิชาการรับใช้  
ท้องถิ่นแก่เครือข่าย  
มหาวิทยาลัยราชภัฏต่อไป



# ระบบสนับสนุนการเข้าสู่ตำแหน่งทางวิชาการ ผลงานรับใช้ท้องถิ่นและสังคม

มหาวิทยาลัยราชภัฏรำไพพรรณี



7 มิถุนายน 2567



9.40 น. - 12.00 น.

ผู้ช่วยศาสตราจารย์ ดร.อาภาพร บุญมี  
ผู้ช่วยอธิการบดี มหาวิทยาลัยราชภัฏรำไพพรรณี



มหาวิทยาลัยราชภัฏรำไพพรรณี



UNISERVBRU



039-319-111 ต่อ 11400-3